GROEBLI

Une dynamique à votre service

FABRIQUE EN FRANCE

MACHINES SPECIALES

Etudes & Réalisation, Clé en main, Conseil

Fabricant français de machines spéciales, lignes d'assemblage, cellules robotisées, bancs de tests, outillages d'assemblage, de contrôle, etc…
Nous sommes votre partenaire pour la réalisation des moyens adaptés à votre besoin.

Etudes Mécaniques & Automatismes

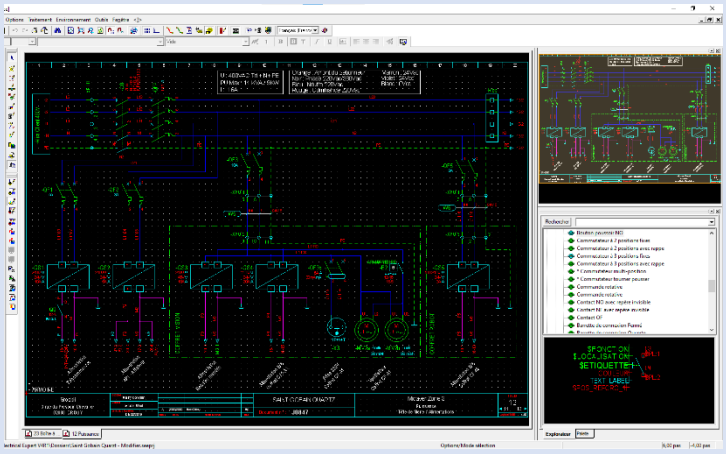

Etudes Mécaniques réalisées sur CAO 2D ou 3D

- SOLIDWORKS
- AUTOCAD
- CATIA

Etudes Electriques, Pneumatiques, Hydrauliques et Programmation

- SEE ELECTRICAL *(Schémas électrique)*
- UNITY PRO, VIJEO DESIGNER, SO MACHINE, SIMATIC STEP 7, GP PRO *(Automates et IHM)*
- LABVIEW *(Acquisition de données)*
- STAUBLI, FANUC *(Robotique)*
- KEYENCE, COGNEX *(Vision 2D/3D)*

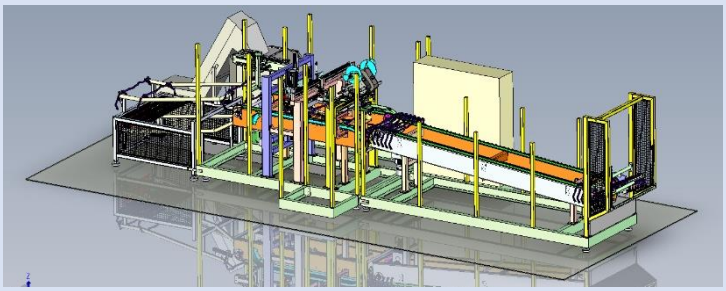

Assemblages

- Montage mécanique
- Câblage de coffrets et armoire de commande
- Equipement électrique, pneumatique et hydraulique
- Mise au point
- Essais

Siège Social et Usine : 3 rue du pressoir chevalier, 02880 Crouy - tél. : 03 23 59 94 74 fax : 03 23 59 94 79 - www.groebli.fr
Bureau d'étude : 3 route de Férolles, 77170 Brie-Comte-Robert – tél. : 01 64 13 97 36 - groebli@wanadoo.fr

GROEBLI

Une dynamique à votre service

FABRIQUE EN FRANCE

MACHINES SPECIALES

Etudes & Réalisation, Clé en main, Conseil

Installations

- Implantation
- Mise en service
- Formation
- Assistance à la mise en production

Technologies intégrées

- ASSEMBLAGE
- ACQUISITION
- CINTRAGE
- CONTROLE D'ETANCHEITE
- CONTROLE D'EFFORT
- CONTROLE DIMENSIONNEL
- CONTROLE D'OPTIQUE ET D'INTENSITE LUMINEUSE
- DECOUPE
- DEPOLLUTION DE TUBES
- EMMANCHEMENT
- INDEXAGE
- MARQUAGE LASER
- MARQUAGE PAR JET D'ENCRE
- MARQUAGE PAR MICRO-PERCUSSION ET RAYAGE
- POINÇONNAGE
- PILOTAGE
- REGULATION
- REMPLISSAGE
- ROBOTIQUE
- SERTISSAGE
- SCIAGE
- SOUDAGE PAR ULTRASONS, LASER ET MIROIR
- SUPERVISION
- TEST DIELECTRIQUE
- TRANSITIQUE
- USINAGE
- VISION
- VISSAGE ASSERVI

Siège Social et Usine : 3 rue du pressoir chevalier, 02880 Crouy - tél. : 03 23 59 94 74 fax : 03 23 59 94 79 - www.groebli.fr
Bureau d'étude : 3 route de Férolles, 77170 Brie-Comte-Robert – tél. : 01 64 13 97 36 - groebli@wanadoo.fr

GROEBLI

Une dynamique à votre service

FABRIQUE EN FRANCE

Notes de calcul & Marbres

Etudes & Réalisation, Clé en main, Conseil

Plateforme d'essai

- Conception
- Réalisation
- Notes de calcul
- Montage

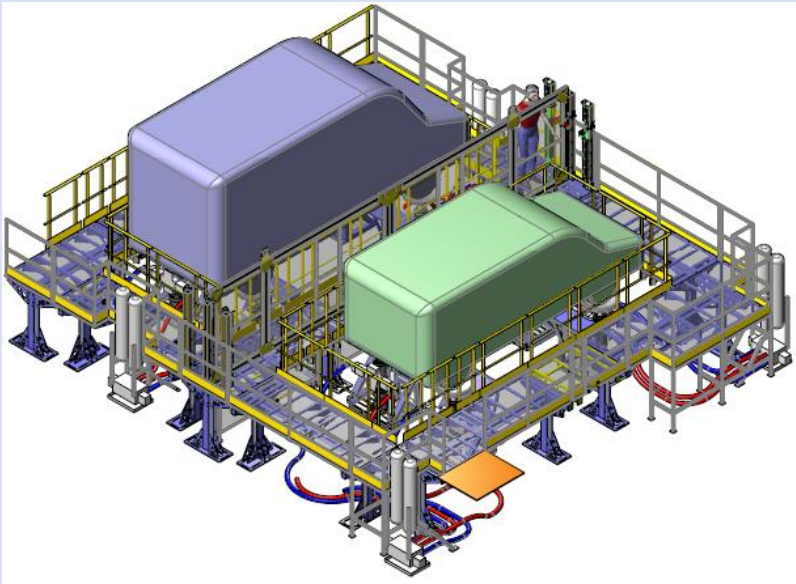

Marbre rainurés inox

- Usinage
- Installation

Massifs d'essai pour aérospatial ou automobile

- Usinage
- Installation

Siège Social et Usine : 3 rue du pressoir chevalier, 02880 Crouy - tél. : 03 23 59 94 74 fax : 03 23 59 94 79 - www.groebli.fr
Bureau d'étude : 3 route de Férolles, 77170 Brie-Comte-Robert – tél. : 01 64 13 97 36 - groebli@wanadoo.fr

GROEBLI

Une dynamique à votre service

FABRIQUE EN FRANCE

Processus chantier

Etudes & Réalisation, Clé en main, Conseil

Panoplie réseau de distribution

- Ingénierie
- Tuyautage
- Soudage
- Installation

Processus complet agro-alimentaire

- Réalisation
- Montage
- Essai

Salle machine station d'épuration

- Montage
- Soudage
- Mise en service

Siège Social et Usine : 3 rue du pressoir chevalier, 02880 Crouy - tél. : 03 23 59 94 74 fax : 03 23 59 94 79 - www.groebli.fr
Bureau d'étude : 3 route de Férolles, 77170 Brie-Comte-Robert – tél. : 01 64 13 97 36 - groebli@wanadoo.fr

GROEBLI

Une dynamique à votre service

FABRIQUE EN FRANCE

Ingénierie en systèmes hydrauliques

Etudes & Réalisation, Clé en main, Conseil

Centrale Hydraulique équipant un Banc d'Essai

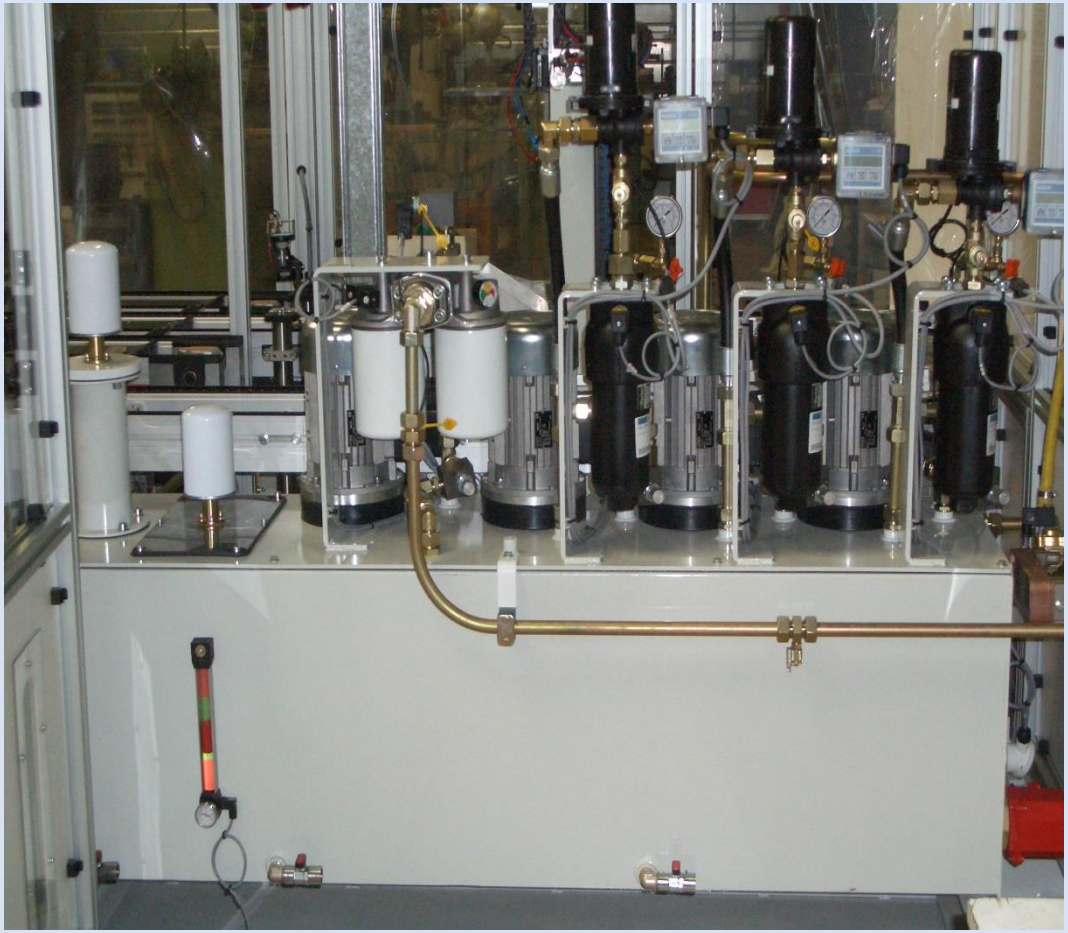

Centrale Hydraulique équipant une Machine Spéciale de production en secteur automobile

Siège Social et Usine : 3 rue du pressoir chevalier, 02880 Crouy - tél. : 03 23 59 94 74 fax : 03 23 59 94 79 - www.groebli.fr
Bureau d'étude : 3 route de Férolles, 77170 Brie-Comte-Robert – tél. : 01 64 13 97 36 - groebli@wanadoo.fr

GROEBLI

Une dynamique à votre service

FABRIQUE EN FRANCE

Chaudronnerie & Mécanique

Etudes & Réalisation, Clé en main, Conseil

Vanne guillotine à très grand débit d'eau

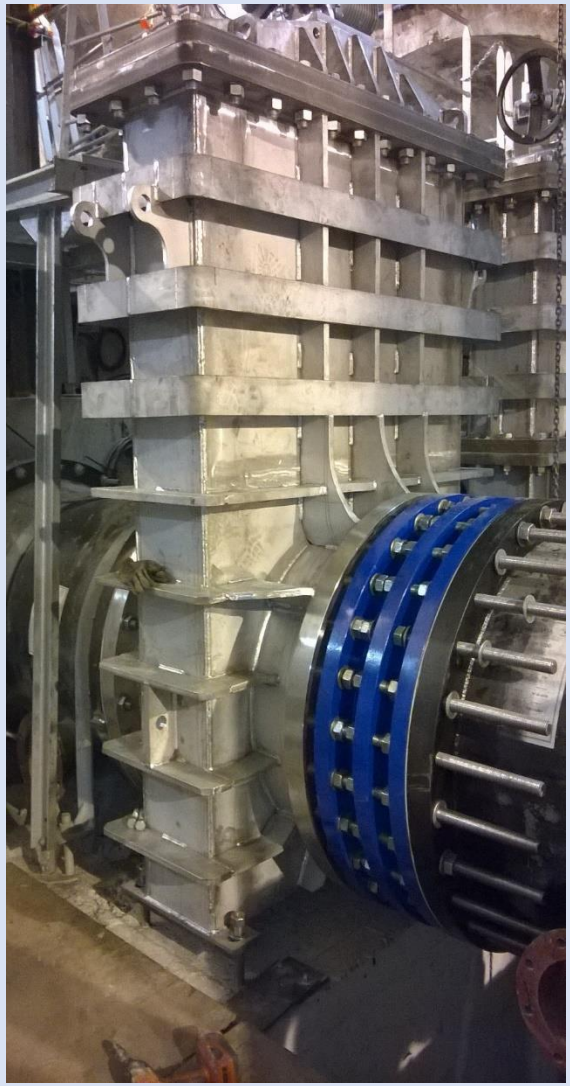

Vanne secteur

Collimateur pour matériel optique

Ligne de dégrillage en station d'épuration

Siège Social et Usine : 3 rue du pressoir chevalier, 02880 Crouy - tél. : 03 23 59 94 74 fax : 03 23 59 94 79 - www.groebli.fr
Bureau d'étude : 3 route de Férolles, 77170 Brie-Comte-Robert – tél. : 01 64 13 97 36 - groebli@wanadoo.fr

GROEBLI

Une dynamique à votre service

FABRIQUE EN FRANCE

Métrologie Tridimensionnelle

Etudes & Réalisation, Clé en main, Conseil

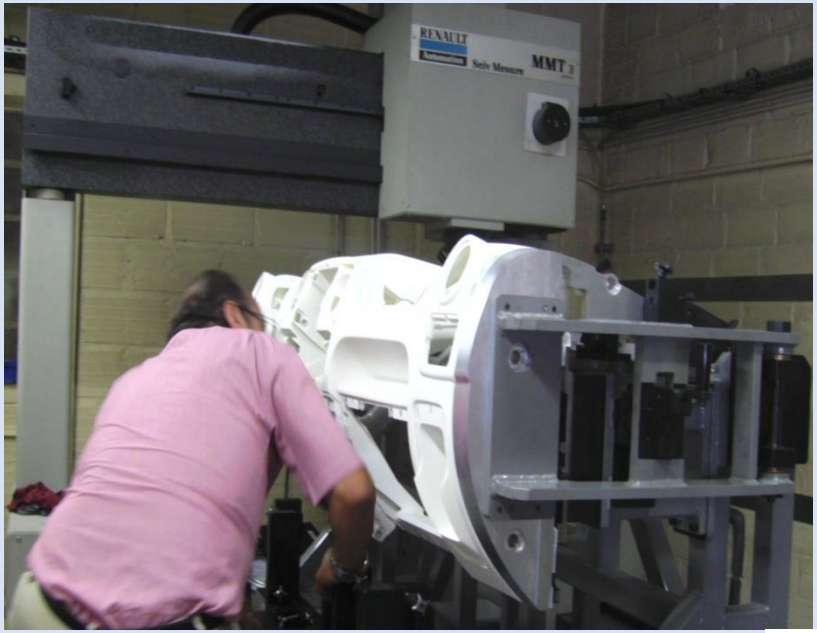

Mise au point R&R

Maquette de Contrôles

Métrologie 3D surfacique

Capacité :

2500mm x 1300mm x 1000mm

Poste de soudure Echappement

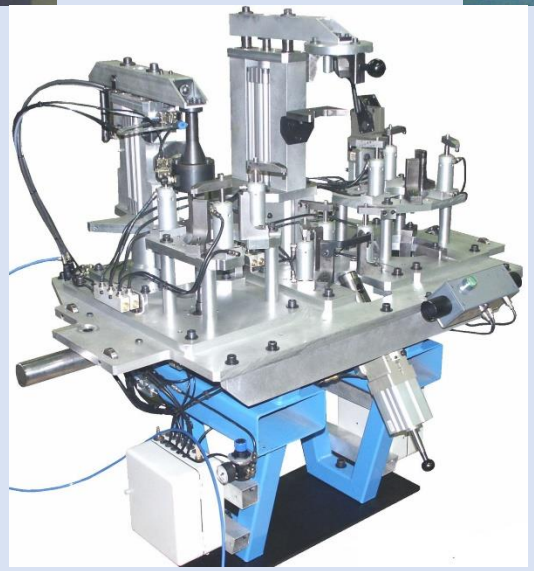

Montage de Contrôle Final PdB Ass et Prestations Associées

Siège Social et Usine : 3 rue du pressoir chevalier, 02880 Crouy - tél. : 03 23 59 94 74 fax : 03 23 59 94 79 - www.groebli.fr
Bureau d'étude : 3 route de Férolles, 77170 Brie-Comte-Robert – tél. : 01 64 13 97 36 - groebli@wanadoo.fr

GROEBLI

Une dynamique à votre service

FABRIQUE EN FRANCE

Moyen de production

Etudes & Réalisation, Clé en main, Conseil

Atelier de fabrication mécanique

- **Commandes numériques :**
  - **Fraiseuse Huron MU5 :** Course X=1300, Y=700, Z=550
  - **Fraiseuse Huron GX415F :** Course X=1200, Y=600, Z=600
  - **Fraiseuse Sachman X11 :** Course X=1200, Y=600, Z=600
  - **Tour Mazak :** Capacité ø=300x1000
  - **Tour Anilam 4200T**
  - **Centre d'usinage Bridgeport YMC760 :** Course X=800, Y=400, Z=600
  - **2 centres d'usinage Wele :** Course X=1000, Y=600, Z=600
- **Electroérosion :**
  - **Robotfil Charmilles 290 :** Course X=400, Y=250, Z=190
  - **Robotfil Charmilles 310 :** Course X=700, Y=250, Z=400
- **Machines équipées de visualisation :**
  - **Rabot fraiseur Berthiez 2 têtes :** Course X=4400, Y=2200, Z=1400
  - **Aléseuse Cornac :** Course X=1430, Y=1400, Z=1400, Broche ø=100
  - **Fraiseuse Huron :** Course X=800, Y=400, Z=400
  - **Fraiseuse Fortworth**
  - **Tour Martin :** Capacité ø=540x1800
  - **Tour Dalian :** Capacité ø=650x3000
  - **Tour Cazeneuve :** Capacité ø=575x2000
  - **Tour Cazeneuve :** Capacité ø=725x3000
  - **Rectifieuse plane mono précis :** Course X=660, Y=200, Z=200
  - **Perceuse à colonne :** ø=40 maxi
  - **2 perceuses radiales :** Bras long=2000, ø=80 maxi

Atelier de chaudronnerie et soudure

- **Commandes numériques :**
  - **Presse plieuse :** Capacité 220t, largeur =3000
  - **Cisaille :** Capacité épaisseur=12mm, largeur=3000
  - **2 machines de débit :** Capacité 250x250
- **Soudure :**
  - **Procédé de soudure :** TIG, MIG, MAG et ARC
  - **Contrôleur agréé Cofrend 2**
- **Manutention :**
  - **2 ponts de 5T**

Atelier de montage

- **Zone d'assemblage pour machines spéciales :** Capacité 15000x7000

Siège Social et Usine : 3 rue du pressoir chevalier, 02880 Crouy - tél. : 03 23 59 94 74 fax : 03 23 59 94 79 - www.groebli.fr
Bureau d'étude : 3 route de Férolles, 77170 Brie-Comte-Robert – tél. : 01 64 13 97 36 - groebli@wanadoo.fr

Atelier de peinture

- **Cabine de peinture :** Capacité 5000x4000, volume 60m3

Salles de contrôle

- **Pièce climatisée avec contrôleur tridimensionnelle Renault Automation MMT :**
  - Capacité X=2500, Y=1300, Z=1000
- **Pièce de contrôle équipée de :**
  - 1 marbre granit 3000x2000
  - 1 colonne de mesure Tesa, hauteur de mesure 600
  - 1 colonne de mesure Mitutoyo, hauteur de mesure 972
  - Outillage de contrôle conventionnel

GROEBLI

Une dynamique à votre service

Pour nous consulter

Etudes & Réalisation, Clé en main, Conseil

Réalisations, Machines spéciales, Outillages et Moyens de Contrôles

- Yahia DJEDDI ydjeddi.groebli@gmail.com
- Olivier POLIN opolin.groebli@gmail.com
- Christian PISSOT cpissot.groebli@gmail.com

Réalisations, Maintenance, Chantiers, Agro pétrochimie, tuyauterie, process

- Fabrice DUCHE duche.groebli@gmail.com
- Gilles GROEBLI gilles.groebli@gmail.com

Activités Vérin hydraulique

- Maxime TASSART sav.hydro.groebli@gmail.com

Président

- Olivier Maroille maroille.olivier1@gmail.com

Réseaux sociaux

facebook

www.facebook.com/Groebli.Soissons/

Instagram

www.instagram.com/groeblifrance/

Siège Social et Usine : 3 rue du pressoir chevalier, 02880 Crouy - tél. : 03 23 59 94 74 fax : 03 23 59 94 79 - www.groebli.fr
Bureau d'étude : 3 route de Férolles, 77170 Brie-Comte-Robert – tél. : 01 64 13 97 36 - groebli@wanadoo.fr